

PIANTA PIANO SECONDO  
Quota +10.39 mt  
Scala 1:100

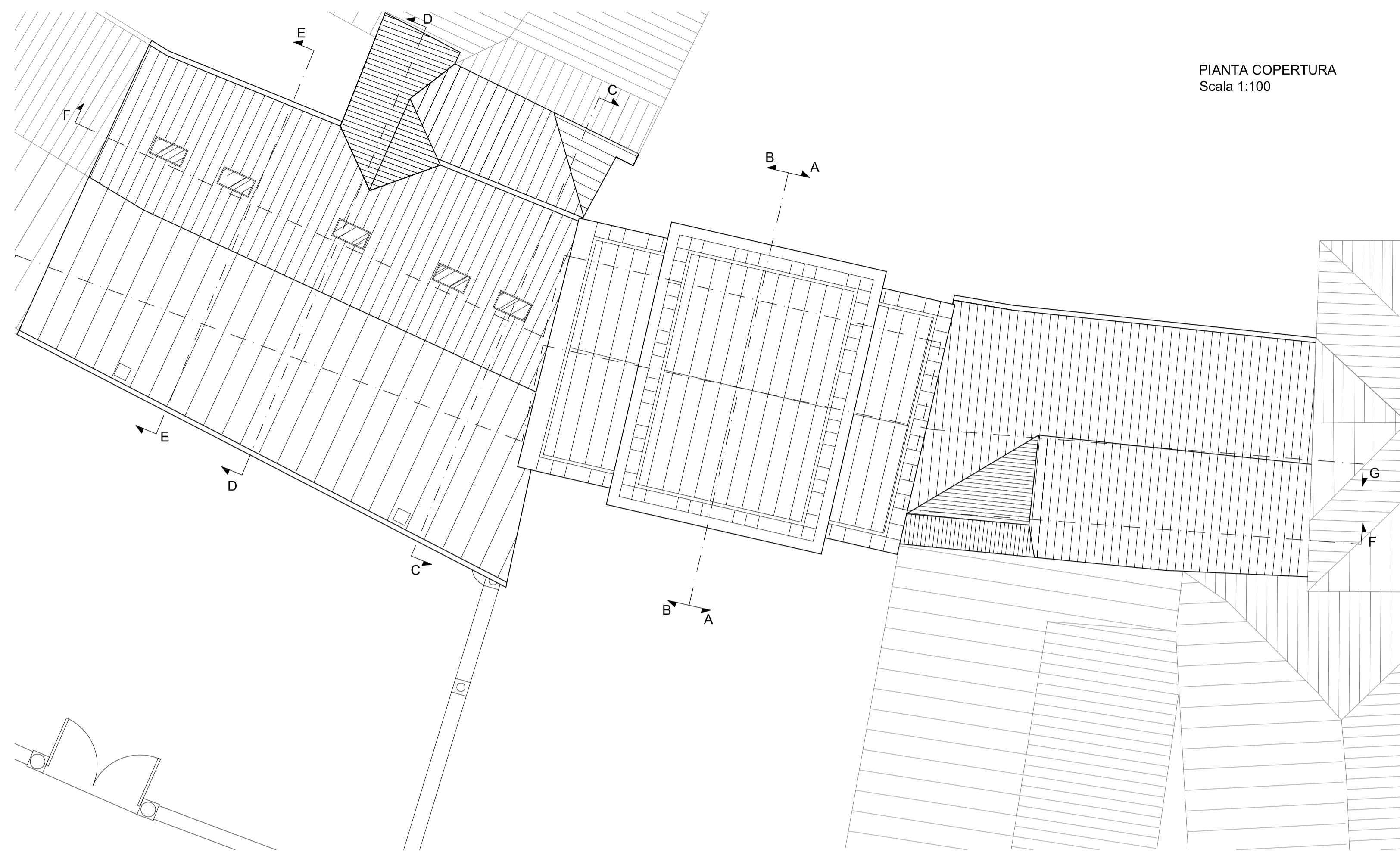

PIANTA COPERTURA  
Scala 1:100

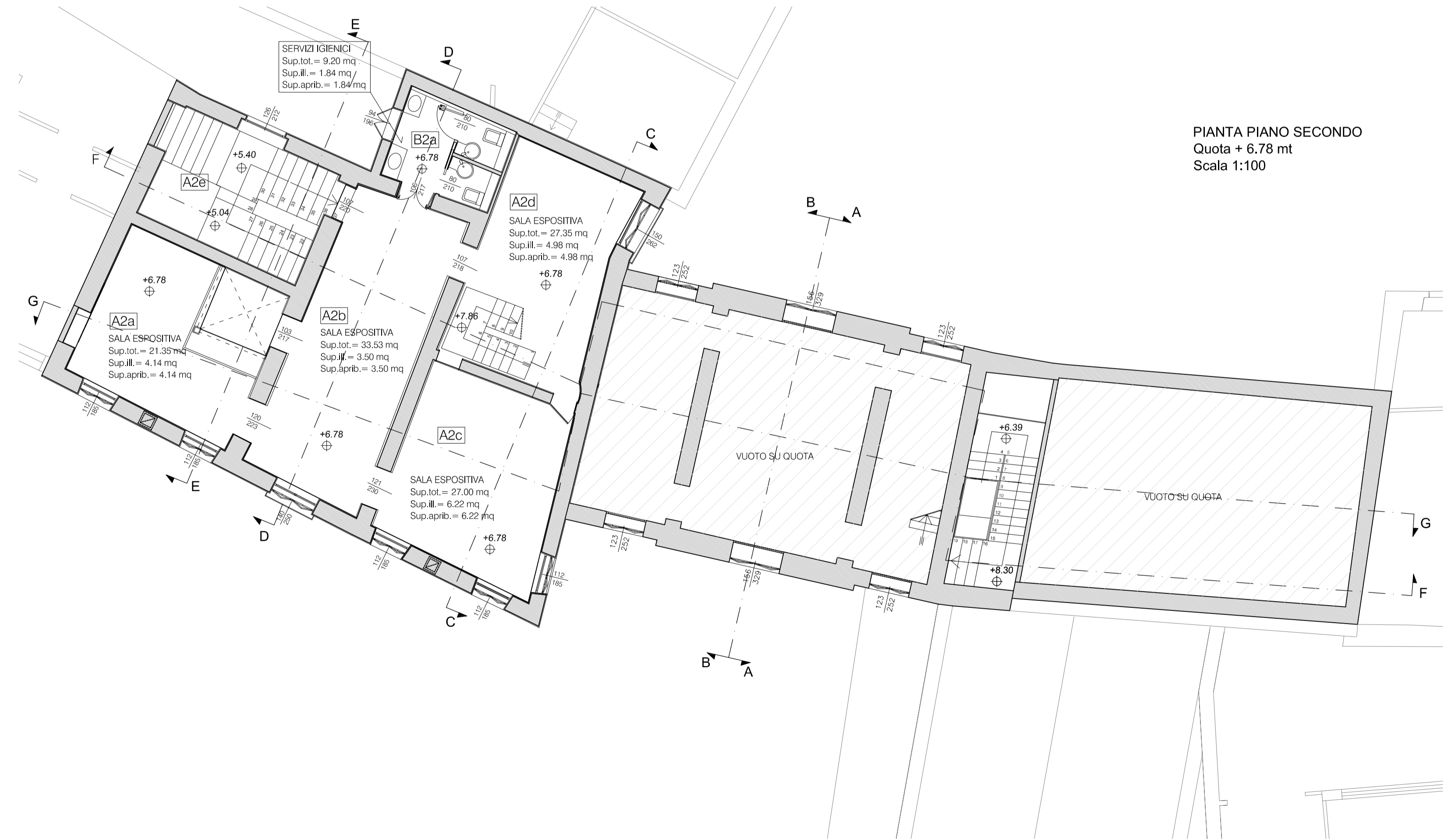

PIANTA PIANO SECONDO  
Quota + 6.78 mt  
Scala 1:100

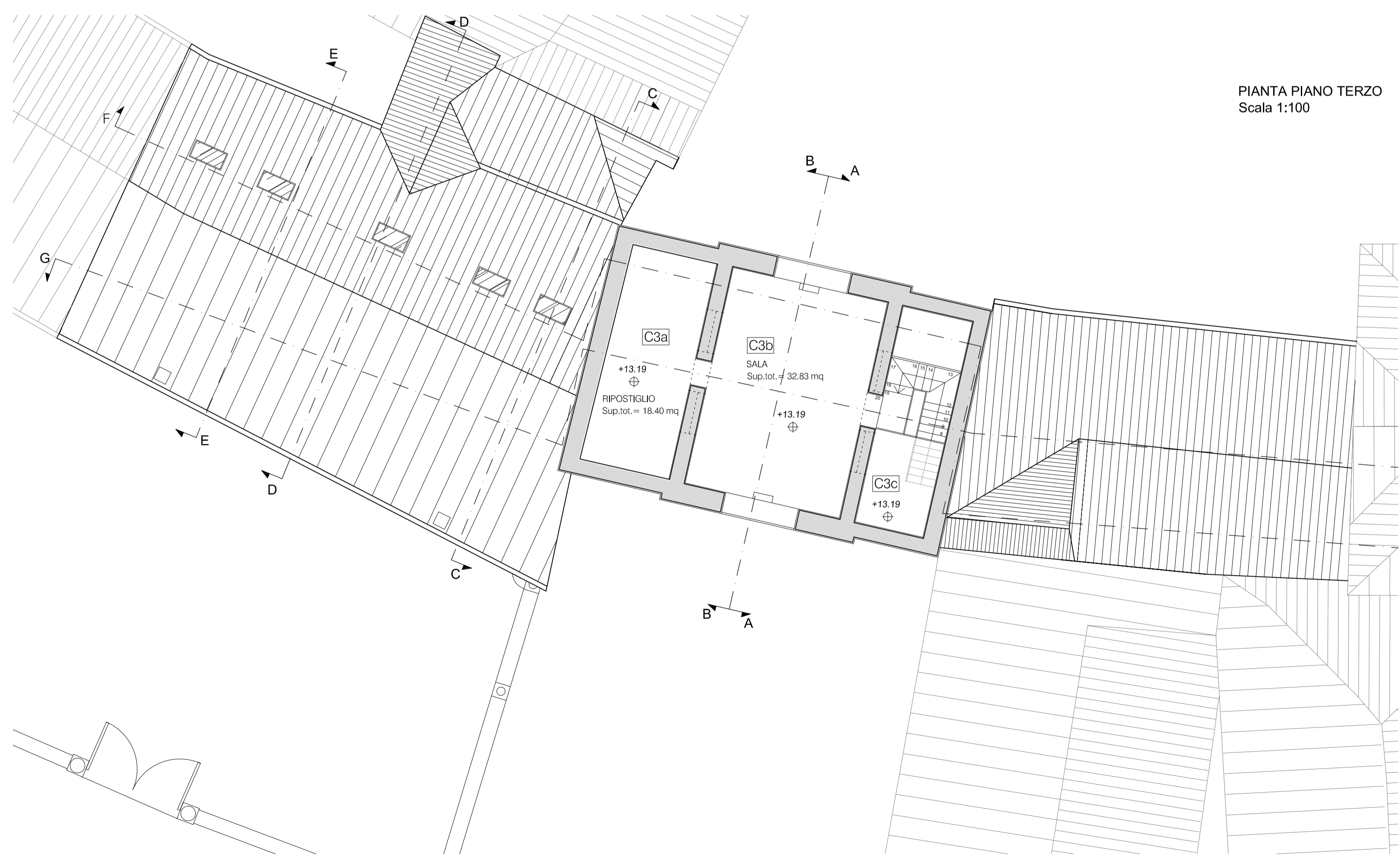

PIANTA PIANO TERZO  
Scala 1:100

  
 CITTÀ DI VITTORIO VENETO  
 TREVISO

COMPLETAMENTO DEI LAVORI DI  
 RESTAURO E RECUPERO  
 DELLA TORRE DELL'OROLOGIO  
 E DI PALAZZO ANSELMI  
 SERRAVALLE

  
 PROGETTISTI:  
 ARCH. ALESSANDRO PRASER  
 ING. LUCA FRATTINI  
 ING. DARIO GAMBAROTTO

COLLABORATORI:  
 DOTT. ELGA PORRELLATO  
 DOTT. GIORNANA RUSCIO  
 ARCH. MARCELLO PAGIANI

CONSULENTI:  
 Impianto meccanico: STUDIO NIGRO ESF  
 Impianto elettrico: STUDIO CHM  
 Prevenzione incendi: ARCH. M. PAGLIARINI

---

1400 PROGETTO ESECUTIVO  
0400 PROGETTO ARCHITETTONICO  
0500 PIANTE PIANO SECONDO, TERZO E COPERTURA

SCALA: 1:100 DATA: 16/05/2005  
FILE: Pianta\_generali.dwg

ELABORATO  
**PA-P2**